

CLUBE DE MÃES - FREI GALVÃO - LOT. SANTO ANTONIO DE PÁDUA

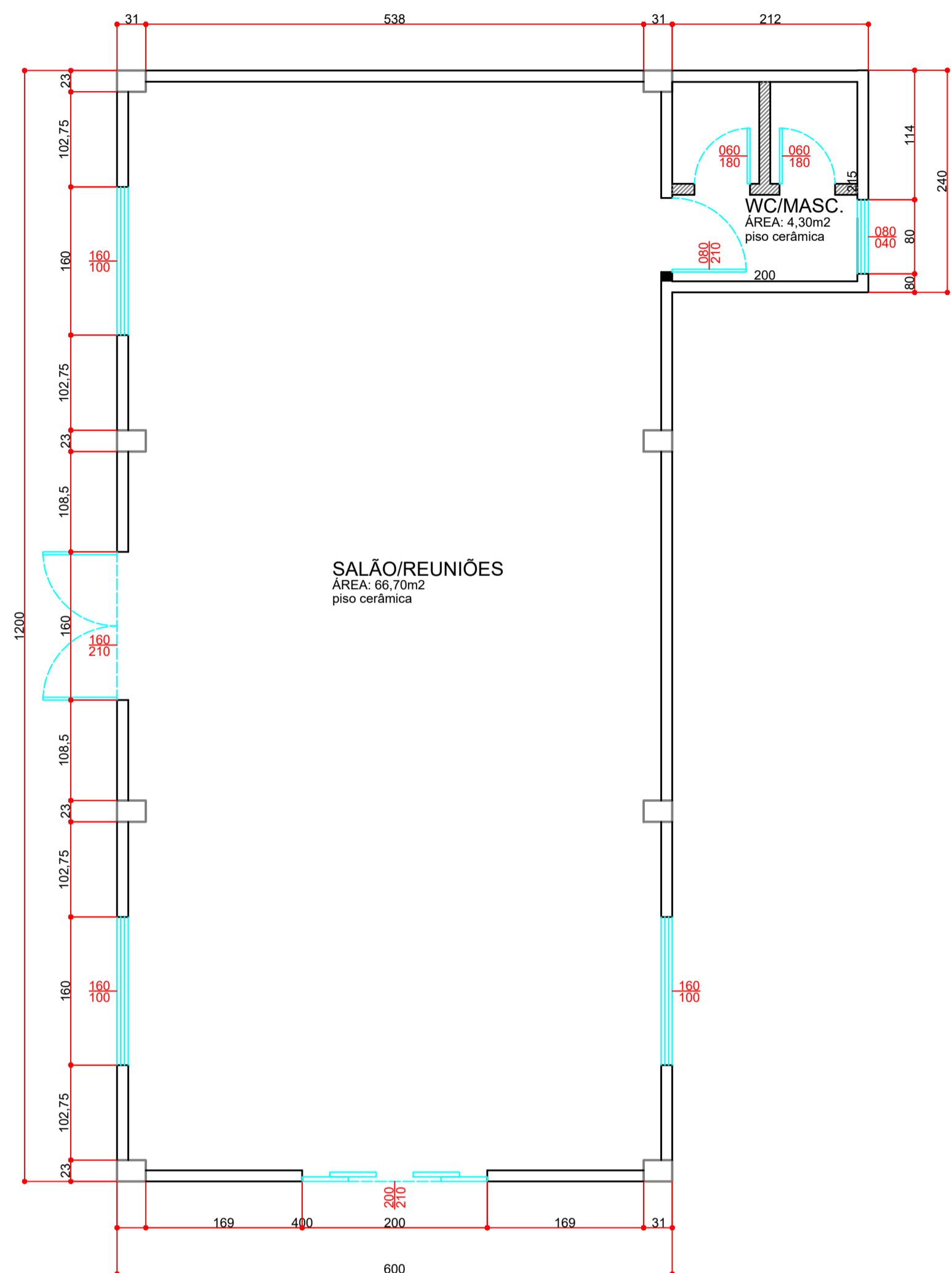

PLANTA BAIXA (2ª ETAPA)
ESCALA 1/50

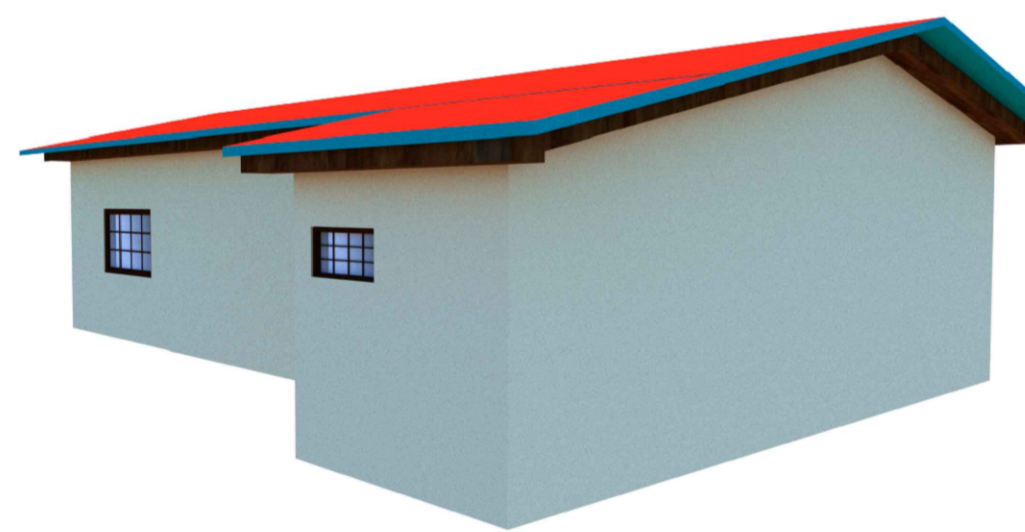
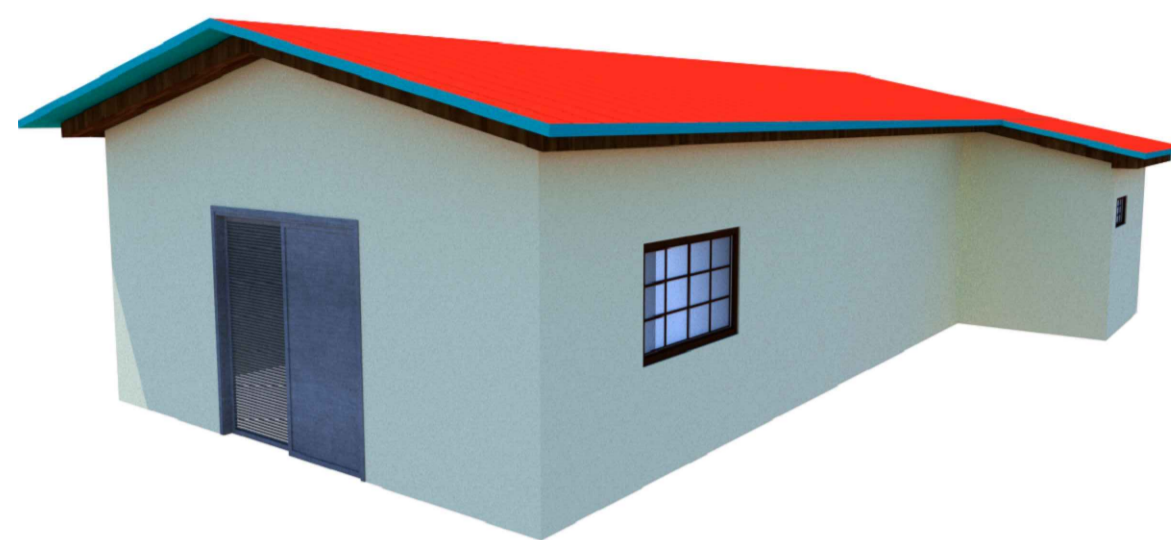
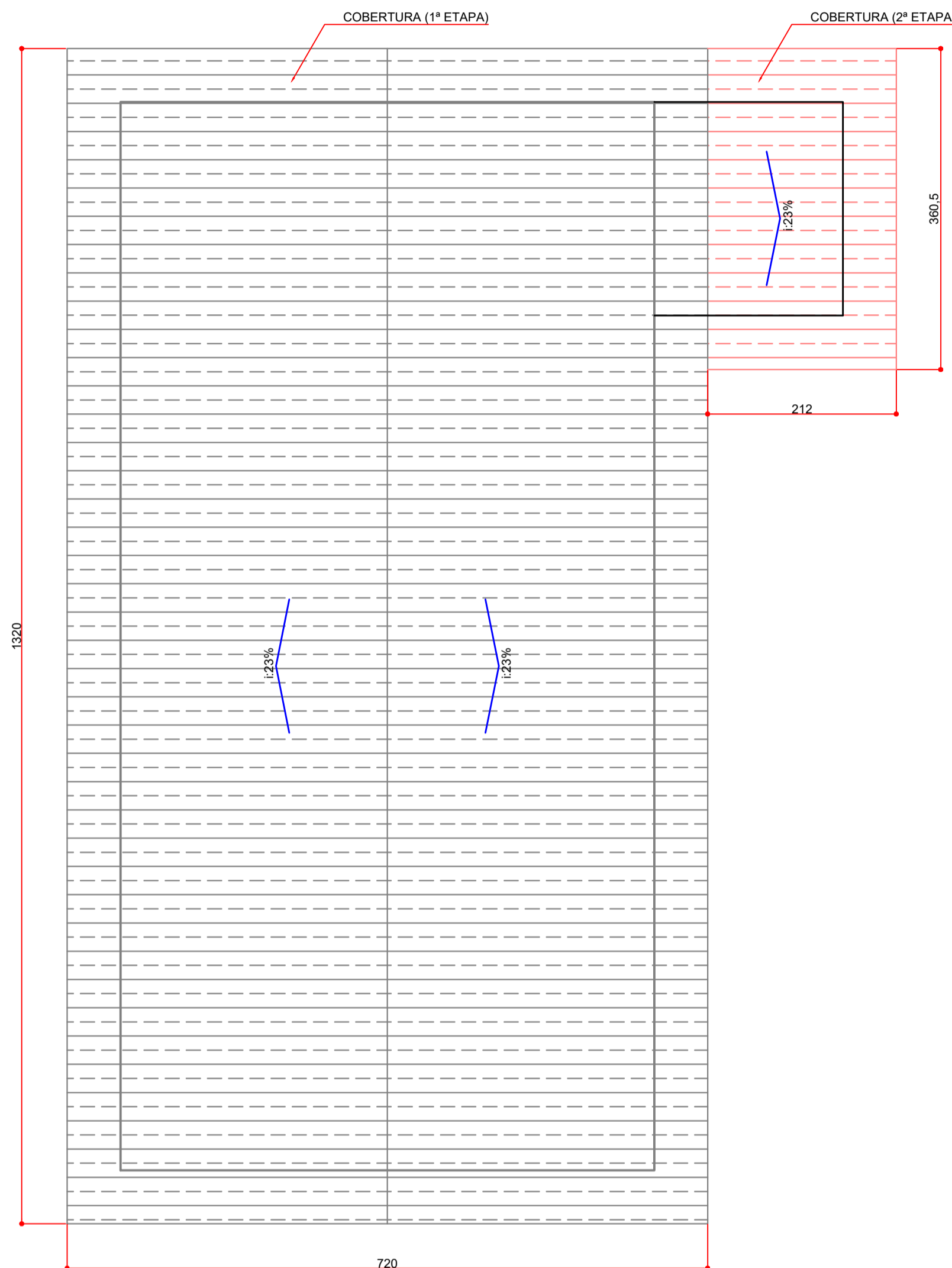

PLANTA DE COBERTURA (2ª ETAPA)
ESCALA 1/50

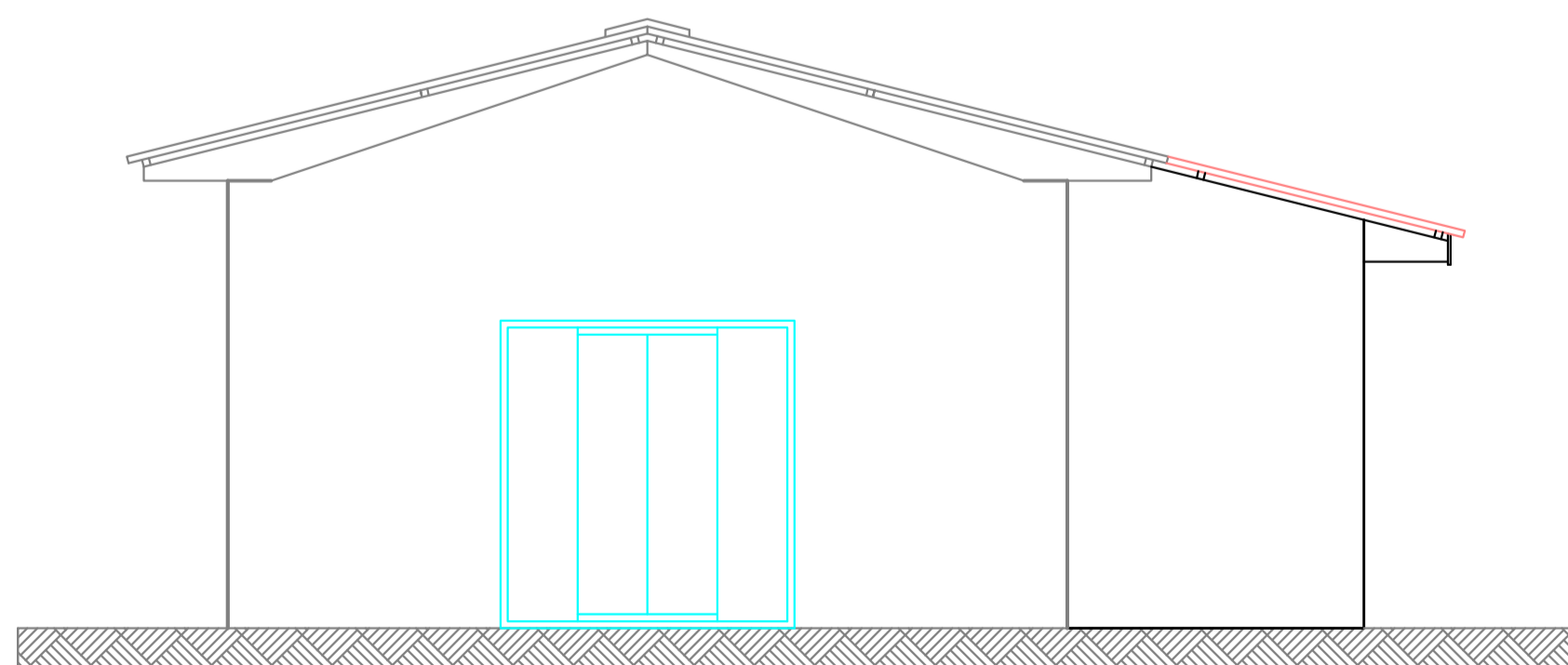

FACHADA
ESCALA 1/50

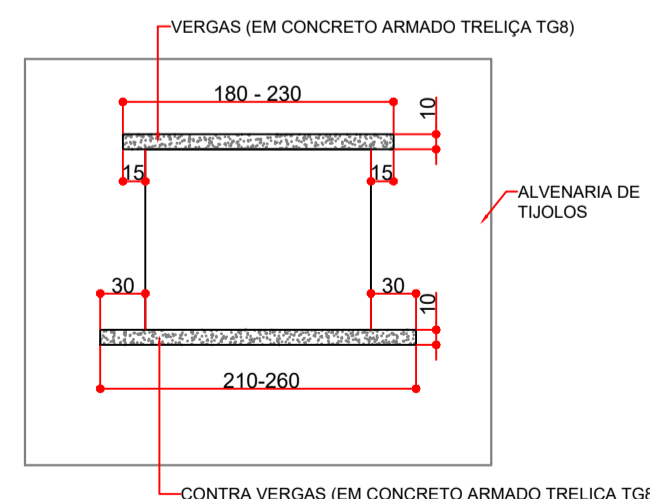

CONTRA VERGAS

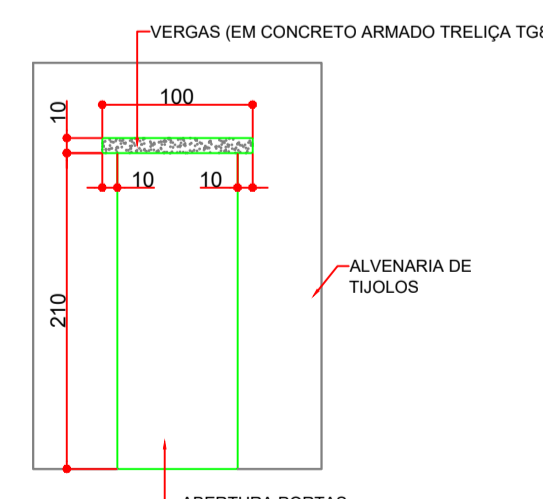

VERGAS

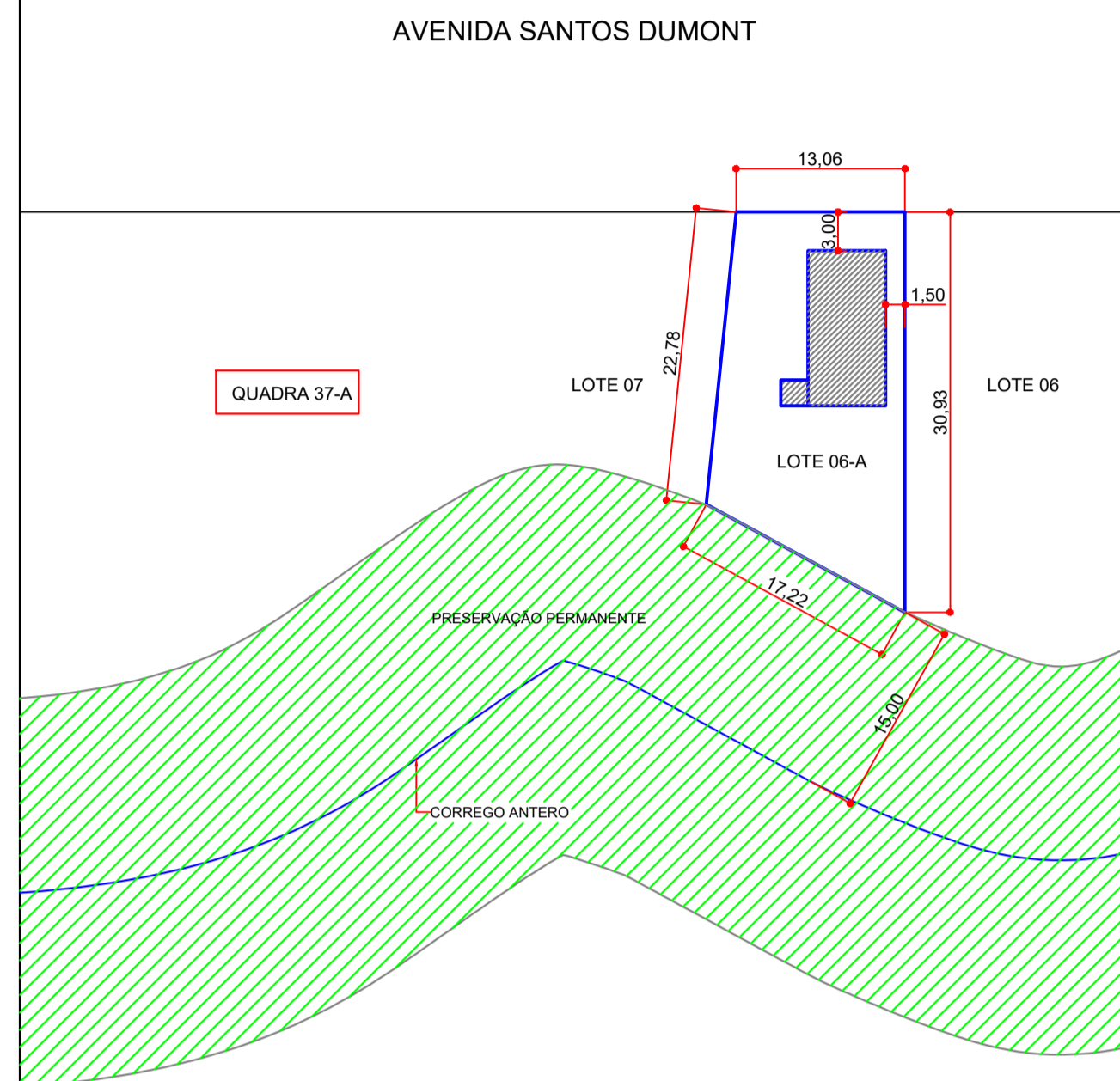
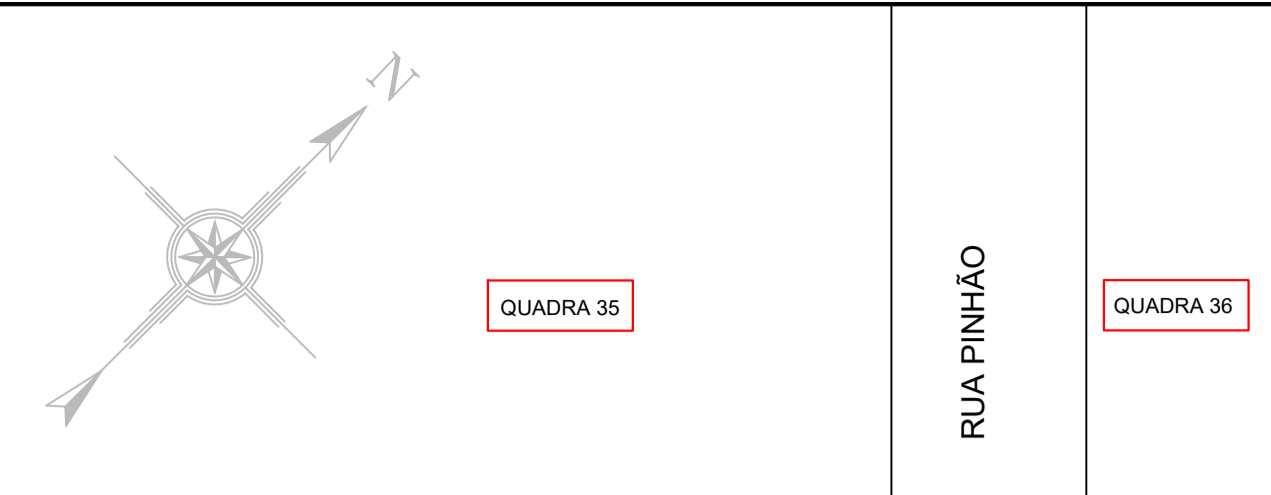

LOCALIZAÇÃO
ESCALA 1/500

APROVAÇÃO



ESTATÍSTICA DO LOTE:

- LOTE Nº 06-A
- QUADRA Nº 37-A
- ÁREA DO LOTE: 391,342m2
- MATRÍCULA Nº 34.796
- LOTEAMENTO STO ANTONIO DE PÁDUA



Obra: CLUBE DE MÃES - FREI GALVÃO		
Local: LAR. DO SUL/Pr	Finalidade da obra: CLUBE DE MÃES	Folha: 01/01
Escala: INDICADA	- AVENIDA SANTOS DUMONT	Projeto nº:
Data: SET/2021	- LOTEAMENTO SANTO ANTONIO DE PÁDUA	Última Atualização: 20/09/2021
Desenho: EDSON	Proprietário: PREF. MUN. DE LARANJEIRAS DO SUL CNPJ. 76.205.970/0001-95 AV. HONÓRIO BABINSKI - PAÇO MUNICIPAL Nº 01 CEP. 85301-000 FONE (042) 3635-8100 LARANJEIRAS DO SUL/PR	

PROJETO ARQUITETÔNICO

